LOU BATÉMOU D'ON GACHON

LE BAPTÊME D'UN GARÇON

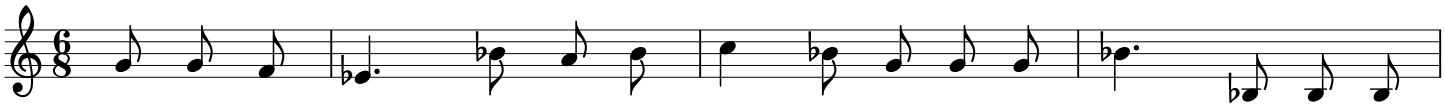

De pla - zi de par - dou la té - ta On me ba - teye on greu ga -

De plai - sir je perds la tê - te On me bap - tise un gros gar -

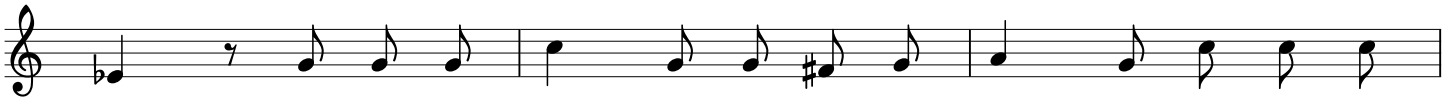

chon, E fau qu'on fa - che lui biè la fè - ta, A - pi qu'on

çon, Il faut qu'on fas - se tous bien la fê - te, Et puis qu'on

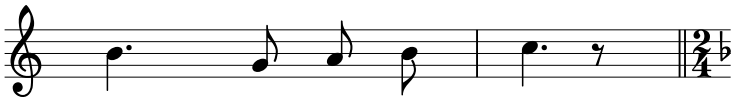

bave ou plein pou - chon.

boive un plein ton - neau.

REFRAIN

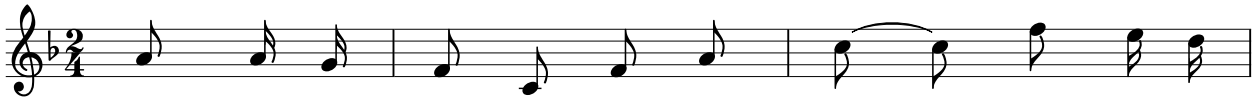

Leu bon bra - chon font la ri - paille Pe lou ba -

Les bons bres - sans font la ri - paille Pour le bap -

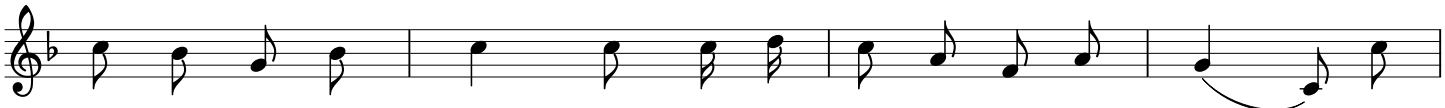

té - mou d'on ga - chon, Pe tui biè fau - zhe bre - di - faille, Que

tê - me d'un gar - çon, Pour tous bien fai - re bre - di - faille, Que

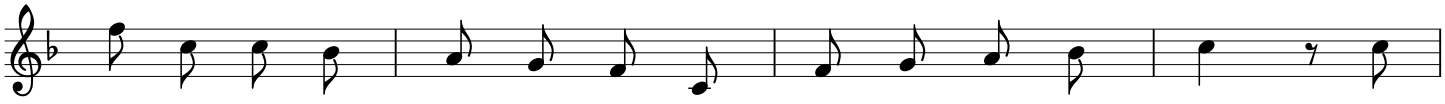

Que la vieu - la ch'a - queur - de A - voua neu - tra shè - chon, Que

Que la vieil - le s'ac - cor - de A - vec no - tre chan - son, Que

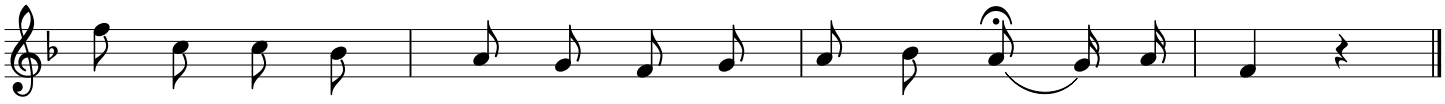

la vieu - la ch'a - queur - de a - vou - a neu - tra shè - chon.

la vieil - le s'ac - cor - de a - vec no - tre chan - son.